

استبيان ائتلاف مجتمع تشيسترمير وضواحيها من أجل مجتمعات أكثر أمنًا

مرحبًا بك في استبيان مقدمي الرعاية/البالغين!

يقوم ائتلاف مجتمع تشيسترمير وضواحيها من أجل مجتمعات أكثر أمنًا بإجراء استبيان لفهم تعريفكم للأمن، سواء كنتم تشعررون بأن المجتمع آمن للشباب، وما إذا كانت لديكم الموارد التي تحتاجها لمساعدة الشباب على الشعور بالأمن. سيساعد هذا الاستبيان ائتلاف مجتمع تشيسترمير وضواحيها من أجل مجتمعات أكثر أمنًا على فهم مجالات اهتمامكم فيما يتعلق بسلامة المجتمع. هذه خطوة أولى مهمة في تلبية احتياجات مجتمعاتنا.

يمكن إكمال هذا الاستبيان عبر الإنترنت حتى 15 يناير 2021.

تقدم جميع بيانات الاستبيان كمعلومات مجمعة والأسماء غير مطلوبة لملء الاستبيان.

إذا كانت لديك أي أسئلة حول هذا الاستطلاع لتحالف مجتمع تشيسترمير وضواحيها من أجل مجتمعات أكثر أمنًا، يرجى إرسال بريد إلكتروني إلى: CommunitySurvey@mnt.ca

1. تحالف مجتمع تشيسترمير وضواحيها هو مجموعة من المنظمات المجتمعية التي تحالفت لفهم احتياجات الشباب داخل مجتمعاتنا بشكل أفضل، كونها ذات صلة بالإحساس بالأمان والرفاهية.

من خلال متابعة هذا الاستطلاع، توافقون على النقاط التالية:

- يتم الاحتفاظ بردود الاستطلاع دون الكشف عن الهوية، ولن نجمع المعلومات الشخصية المتعلقة بهويتكم.
- سيتم استخدام المعلومات التي نجمعها لمساعدة أفراد المجتمع والقادة على فهم أفضل احتياجات الشباب في مجتمعنا.
- يمكن استخدام المعلومات المجمعّة لتحسين الموارد والخدمات والمرافق الحالية، أو تشكيل جديدة، والمساعدة في زيادة الوعي وإمكانية الوصول للشباب.

أوافق على المضي قدما في المسح.

لا أربغ في المضي قدما في الاستطلاع.



استبيان ائتلاف مجتمع تشيستر مير وضواحيها من أجل مجتمعات أكثر أمانًا

2. خلال هذا الاستطلاع، نشير إلى الشباب كفرد أو مجموعة الأفراد الذين يبلغون من العمر 25 عامًا وأصغر. نستخدم أيضًا مصطلح «الشباب في حياتك» للإشارة إلى:

- أطفالكم، و/أو
- الشباب الذي تقدمون لهم الرعاية، و/أو
- الشباب الذين تعمل معهم في وظيفتكم.

أنا أرد على هذا الاستطلاع بصفتي:

- أحد الوالدين أو مقدم الرعاية لشاب واحد (أو أكثر)
- محترف يعمل مع الشباب كجزء من وظيفتي
- الوالدين/مقدم الرعاية، وجزء من وظيفتي
- لا شيء مما سبق، ولكن كعضو في المجتمع

3. جعل مجتمعاتنا أكثر أمانًا هو هدفنا لأن السلامة ضرورية لسلامة جسدية جيدة والصحة العقلية.

إن السلامة، في سياق الصحة والعافية، هي مفهوم جديد نسبيًا للكثير من الناس. لمساعدتنا على فهم هذا المفهوم أكثر، يرجى اطلاعنا عما يعنيه مصطلح «أمن» بالنسبة للشباب في حياتك؟ (اختر كل ما ينطبق)

- لديهم إمكانية الوصول إلى خدمات الطوارئ (911، الشرطة، الحرائق، إلخ) إذا كانوا بحاجة إليها
- لديهم إمكانية الوصول إلى خدمات الطوارئ (911، الشرطة، الحرائق، إلخ) إذا كانوا بحاجة إليها
- لديهم مكان أو شخص يمكنهم الذهاب إليه في أي وقت يحتاجون إليه
- لديهم إمكانية الوصول إلى الضروريات الأساسية (الغذاء والماء والملابس والملابس) (والدفء)
- لديهم سلامة الجسد (إصابة أو ضرر)
- لديهم سلامة المشاعر (الإذلال أو التجربة السيئة) لن يشعروا بالخوف أو القلق (أفكار متوترة، قلق)
- يمكنهم التعبير عن أنفسهم دون الحكم عليهم (شخص ما يشكل رأياً منهم، وأحياناً سلبياً)
- يمكنهم الاندماج (يتم قبولهم في مجموعة تشبههم) في مدرستهم أو في مجتمعهم
- يمكنهم الاندماج (يتم قبولهم في مجموعة مثلهم) في مدرستهم أو في مجتمعهم
- لديهم من يفهمهم (تشعر بالسماع والقيمة)
- لا يدفعون إلى تجاوز حدودهم (الحدود التي يضعونها لحماية أنفسهم)
- كل ما سبق

أخرى (ما تعنيه بالنسبة لي):

4. بالنسبة لكم، ما هي القضايا الرئيسية التي قد تجعل الشباب يشعرون بانعدام الأمان؟ (اختر كل ما ينطبق)

يرجى ملاحظة أنه لأغراض هذا السؤال، يعني «التنمر» استمرار ومتعمد إساءة استخدام السلطة في العلاقات من خلال السلوك اللفظي والجسدي و/أو الاجتماعي المتكرر (بما في ذلك التخويف، التحرش، سوء المعاملة، استخدام الافتراءات أو اللغة العنصرية) التي تهدف إلى التسبب في الأضرار المادية والاجتماعية و/أو الضرر النفسي. يمكن أن تنطوي على فرد أو مجموعة يسئون استخدام سلطتهم أو نظرتهم للسلطة على شخص واحد أو أكثر من الذين يشعرون بعدم القدرة على منع ذلك.

يمكن أن يحدث التنمر شخصيًا أو عبر الإنترنت، عبر منصات وأجهزة رقمية مختلفة ويمكنها تكون واضحة (علنية) أو مخفية (سرية). يتكرر سلوك التنمر أو قد يتكرر مع مرور الوقت (على سبيل المثال، من خلال نشر التسجيلات الرقمية).

يمكن أن يكون للتنمر، مهما كان شكله أو سببه، آثار فورية ومتوسطة وطويلة الأجل على ضحاياه، بما في ذلك من يراه من الناس.

الحوادث الفردية والنزاعات أو المعارك بين متساويين، سواء في شخص أو عبر الإنترنت، ليست كذلك يعرف بأنه التنمر.

لا يحسون بالانتماء (لا يتم قبوله لطبيعتهم)

لا يحسون بالشمول (عدم القدرة على المشاركة بشكل مريح في الأنشطة التي يريونها)

يتم الصراخ عليه بغضب

عدم معاملتهم بإنصاف (عدم معاملتهم على قدم المساواة مع الآخرين)

التعرض للاعتداء الجسدي (معارك بدون أسلحة) الصراع (خلاف أو نزاع)

بيع/استخدام المخدرات التي يشهدونها أو يعرفونها

يدركون تعرضهم للهجوم بالأسلحة (سكين، بندقية)

التحرش الشخصي أو التنمر

التنمر والتحرش عبر الإنترنت

الآخرين يقتحمون منازلهم

المساعدة (شخص ما أو في مكان ما يمكنهم الوصول إليه) غير متوفر

استخدام الكحول إنهم يشهدون أو يدركون

كل ما سبق

أخرى، يرجى الوصف:

5. هل لديك مخاوف بشأن الشباب في حياتك (كوالد/مقدم الرعاية؟ أو المهنية) أم تشعر بعدم الأمان في بعض الأحيان؟

نعم

لا

لست متأكدًا

أفضل عدم الإجابة.



استبيان ائتلاف مجتمع تشيسترمير وضواحيها من أجل مجتمعات أكثر أمانًا

6. إذا كنت قلقًا بشأن شعور الشباب في حياتك بعدم الأمان في بعض الأحيان، أين تعتقد أنهم يشعرون بعدم الأمان؟ (اختر كل ما ينطبق)

- في المنزل
- في الشركات
- في المناسبات الرياضية/الترفيهية
- عندما تكون في مساحات مجتمعنا (الحدائق والملاعب) عبر الإنترنت
- في المدرسة
- في الرعاية قبل وبعد المدرسة، أو الرعاية النهارية/المنزل النهاري أخرى،

يرجى وصف:

7. هل تعتقد أن أيًا من العوامل الشخصية التالية هي السبب في هل يشعر الشباب في حياتك بعدم الأمان؟ (اختر كل ما قد ينطبق)

- المظهر البدني الإعاقة
- أصلهم العرقي
- البدنية إعاقة التعلم تفضل
- خلفيتهم الثقافية هويتهم الجندرية توجههم الجنسي
- عدم الإجابة لاشيء مما
- مستوى دخل أسرتها
- كل ما سبق

أخرى (يرجى التحديد)

* 8. كم مرة تعتقد أن الشباب في حياتك قد يشعر بعدم الأمان؟

- على أساس يومي.
- مرة واحدة في الأسبوع
- مرة واحدة في الشهر

أخرى، يرجى وصف:

9. هل تشعر بالثقة بأنك تعرف أين تذهب للحصول على المساعدة إذا كان الشباب في حياتك تشعر بعدم الأمان؟ (خارج أصدقائك وعائلتك

جد واثق

لست واثقا

لست واثقا على الاطلاق

واثق بعض الشيء

واثق لكن غير متأكد

10. ما هي بعض الأماكن أو الأشخاص الذين ستذهب إليهم للمساعدة إذا كان الشباب في حياتك تشعر بعدم الأمان؟

11. هل تقع أي من الأماكن/الأشخاص الذين ستذهب إليهم للمساعدة، خارج تشيسترمير، لانغدون، إندسوس، والمناطق المحيطة بها؟

نعم

لا

غير متأكد

أفضل عدم الإجابة



استبيان ائتلاف مجتمع تشيسترمير وضواحيها من أجل مجتمعات أكثر أمنًا

12. يرجى مساعدتنا في فهم ما يجعل الخروج من المنطقة الخيار الأمثل لكم. (اختر كل ما ينطبق) سنشير في هذا السؤال سنشير تشيسترمير، لانغدون، إندوس، والمناطق المحيطة بها باسم *CLISA*

- | | |
|--------------------------|---|
| <input type="checkbox"/> | هناك خدمات ذات جودة أفضل في مكان آخر الخدمات بأسعار |
| <input type="checkbox"/> | إنه أكثر ملائمة بالنسبة لي للوصول بسبب العمل أو المدرسة أو لأسباب أخرى خارج CLISA |
| <input type="checkbox"/> | هناك خصصة/برية أكثر خارج CLISA |
| <input type="checkbox"/> | لدي عائلة خارج CLISA |
| <input type="checkbox"/> | لدي معارف هناك من قبل أن أعيش في CLISA |
| <input type="checkbox"/> | لدي أصدقاء خارج CLISA |
| <input type="checkbox"/> | لا يوجد أي شيء مماثل متاح في CLISA |
| <input type="checkbox"/> | في أماكن أخرى الخدمات هنا مغلق عندما أحتاج إليها |
| <input type="checkbox"/> | أوقات الانتظار طويلة جدًا هنا CLISA |
| <input type="checkbox"/> | عدم وجود وسائل النقل داخل CLISA لا شيء مما |
| <input type="checkbox"/> | لا شيء مما سبق |

أخرى، يرجى التحديد:

13. هل تشعر بالثقة بأن الشباب في حياتك سيعرف أين يحصل على المساعدة إذا أحس بعدم الأمان؟

- | | |
|--------------------------|-----------------------|
| <input type="checkbox"/> | جد واثق |
| <input type="checkbox"/> | لست واثقا |
| <input type="checkbox"/> | لست واثقا على الإطلاق |
| <input type="checkbox"/> | واثق بعض الشيء |
| <input type="checkbox"/> | واثق لكن غير متأكد |

14. أين تعتقد أن الشباب في حياتك سيلجأ إلى المساعدة؟ (بخلاف الأسرة/الأصدقاء)

15. أي من الأماكن التالية التي تعتبرها أماكن «آمنة» للشباب للذهاب؟ (حدد كل ما ينطبق)

- خدمات البرتا الصحية
- مكان للعبادة
- مدرسة
- كامب تشيسترمير
- مركز القيادة المجتمعية
- مقر بلدية تشيسترمير
- مصلحة مكافحة الحرائق تشيسترمير
- قاعة تشيسترمير
- مفرزة Chestermere RCMP
- مركز تشيسترمير للترفي
- مواقع المجتمع (مثل حديقة التزلج، حديقة المجتمع)
- مركز إندوس للترفيه
- لانغدون فيلد هاوس
- مكافحة الحرائق لانغدون
- لانغدون سنيور أوك كلوب
- بنك الطعام المحلي
- شبكة الرعاية الأولية
- عبر الإنترنت (على سبيل المثال، هاتف مساعدة الأطفال)
- المكتبة العامة
- نقاط انطلاق إلى الصحة العقلية
- متاجر/شركات، يرجى التحديد أدناه
- سينزجي
- وايت كابرز
- لا شيء مما سبق

أخرى، يرجى التحديد:

16. ما هي الحواجز التي قد تمنع الشباب في حياتك من الحصول على المساعدة؟

- لا يتم تقديم المساعدة بلغتهم المفضلة.
- قد لا تفهم المساعدة معاييرها الثقافية
- قد لا تفهم المساعدة هويتهم الجنسية أو توجههم الجنسي
- نقص الوعي بالمساعدة
- تجربة سيئة سابقة من مكان المساعدة
- قد تميز المساعدة ضدهم
- ليس لديهم وسيلة نقل لإيصالهم إلى مكان المساعدة
- الساعات التي يكون فيها مكان المساعدة مفتوحاً ليست مناسبة
- قد لا يعتقدون أن خصوصيتهم ستكون محمية
- قد يكون هناك وصمة عار سلبية أو تصور للوصمة (على سبيل المثال، الشعور بالحرج) مرتبطة الحصول على مساعدة
- أخرى، يرجى وصف:

17. حسب رأيكم، ما الذي ينتظره الشباب في حياتك من شخص عند الوصول إلى المساعدة؟ (اختر كل ما ينطبق)

- يستمعون بتعاطف (القدرة على فهم ومشاركة المشاعر)
- يستمعون دون حكم (الاستماع دون إعطاء آراء شخصية)
- أنهم صبورون (الهوء وعدم شكوى)
- أنهم يشجعون الشباب بطريقة إيجابية (عقليا وعاطفيا)
- يمكن للشباب أن يكونوا غويين معهم (الاسترخاء والتوقف عن تروخي الحذ) أ
- عدم تشجيع أو تمكين السلوكيات المدمرة عاطفيا
- أنهم لا يقللون من قيمة تجربة الشباب، فهم محليدون باستمرار.
- أنهم لا يأخذون نضال الشباب شخصيًا
- أن يفوا بوعدهم
- أنهم لا يمانعون الصمت
- أنهم يسهلون وصول الشباب إلى المعلومات أو غيرها من أشكال الدعم
- يمكن التواصل معهم (في أي الوقت/في الأسمية/شخصيًا)
- لديهم نفس القيم/الهوية مثل الشباب (الهوية الجنسية والثقافة والدين)
- احترام قيم الشباب أو هويتهم (الهوية الجنسية والثقافة والدين)
- أخرى، يرجى وصف:

18. ماذا تعتقد أن الشباب في حياتك يريد أن يرى في مكان آمن عند الوصول إلى المساعدة؟ (اختر كل ما ينطبق)

- يمكن أن يشعروا بالثقة (يؤمنون بقدراتهم الخاصة) في المكان
- لا تمييز ضدهم (الحكم بسبب العرق والعمر والجنس) في المكان
- لن يتعرضوا للأذى العاطفي (الإذلال والعزلة والسخرية) في المكان
- لن يتعرضوا للضرر جسدي (إصابة) في المكان
- تتبع معاييرهم الثقافية (المعايير التي يعيشون بها)
- أن يكون مكانا ملهماً (إبداعية) مكان
- إن يكون مكانا شاملا (لا يعزل أي شخص)
- أن يكون مكان تنوع ثقافي (يرحب بالكثير من الأشخاص ذوي الخلفيات المختلفة)
- أن يكون مكان ترحيب (يشعر وكأنه ينتمي إليهم)
- أن يكون ذو قواعد أو مبادئ توجيهية للسلوك تتماشى مع نظرتهم للعالم (مفاهيمهم عن العالم)
- أن يكون المكان خاصا وتحترم فيه خصوصيتهم وتكون محمية
- هم أحرار في أن يكونوا عفويين
- المكان مفتوح في الأوقات التي يحتاجونها.
- أن يشعروا فيه بالترحيب
- يشعرون بأنهم مطلوبون
- يمكنهم التعلم في المكان
- الآخر، يرجى وصف:

19. ما هي المساعدة أو الموارد التي ستكون مفيدة لكم كوالد/مقدم رعاية أو مهني؟

20. هل ستدعم فكرة تحديد الأماكن بوضوح في جميع أنحاء مجتمعنا على أنها «أماكن آمنة» حيث يمكن للشباب الذهاب للمساعدة عندما يشعرون بعدم الأمان؟

- نعم
- لا
- لست متأكدًا، يرجى توضيح...

21. هل لديك أي شيء آخر ترغب في مشاركته؟ قصة أو موقف يساعدنا على فهم وجهة نظرك؟

استبيان ائتلاف مجتمع تشيستر مير وضواحيها من أجل مجتمعات أكثر أمناً

معلومات ديموغرافية

لمساعدة ائتلاف مجتمع تشيستر مير وضواحيها على فهم أفضل للمجتمعات التي نخدمها، نطلب بعض المعلومات الديموغرافية الإضافية. يمكن استخدام هذه المعلومات لتحسين البرامج والخدمات والمرافق الحالية، كما يمكن استخدام المعلومات لتحديد موارد جديدة للشباب.

22. كم عدد الشباب الذين تقدم لهم الرعاية كمهني أو كوالد؟

- 1
- 2
- 3
- 4
- 5 أو أكثر
- أفضل عدم القول
- لست الوالد/مقدم الرعاية

* 24. ما المجتمع الذي تعيش فيه؟ (اختر كل ما ينطبق)

- تشيسترمير
- كونريش
- ديلاكور
- دالروي
- لانغدون
- اندوس
- مدينة كالغاري
- ريف جنوب شرق روكيفيو
- أخرى، يرجى التحديد:

25. هل يعيش (هل) الشباب في حياتك معك؟

- نعم، بدوام كامل
- لا، أنا أجيّب كأخصائي يعمل مع الشباب فقط
- نعم، بدوام جزئي
- أفضل ألا أقول.
- لا

* 26. ما المجتمع الذي تعمل فيه؟ (حدد كل ما ينطبق)

- تشيسترمير
- كونريش
- ديلاكور
- دالروي
- لانغدون
- اندوس
- مدينة كالغاري
- ريف جنوب شرق روكيفيو
- أخرى، يرجى التحديد:

27. أي مجلس مدرسي هو الشباب في حياتك؟ (اختر كل ما ينطبق)

مدرسة روكيفيو

منطقة كالغاري الكاثوليكية

مدرسة أخرى (يرجى التحديد)

أفضل عدم الإجابة

28. ما هي الأنشطة التي يشارك فيها الشباب في حياتك خارج المدرسة؟

رياضة مدرسية

الإبحار

رياضات أخرى

برنامج قيادة الشباب و/أو العافية

بياغو

فنون الدفاع عن النفس

الرقص

بيغير/سبارك أو ما يعادلها

لا شيء

أخرى (يرجى التحديد)

29. لا يوجد شرط لتقديم اسمك أو معلومات الاتصال الخاصة بك عند إرسال هذا مسح. ومع ذلك، إذا كنت ترغب في الدخول للفوز بواحدة من عشرة

هدايا بقيمة 100 دولار بطاقات، و/أو مهتمون بالمشاركة في عمل انتلافنا. يرجى الرد أنناه.

الاسم

رقم الهاتف

البريد الإلكتروني

هل أنت مهتم بالمشاركة في عمل التحالف؟

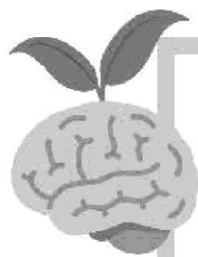

The organizations and resources listed in this brochure represent the preventative, early intervention and intervention programs and services that are available to residents in Chestermere, Langdon and South East Rocky View, as identified by the Chestermere and Area Mental Health Coalition.

COMMUNITY ORGANIZATIONS

CRCA Recreation Centre

Preschool, youth & adult recreation programs, community events
403-272-7170
www.chestermerecrca.com

Community Therapy Dogs Society

Listening Tails, Visiting Tails, Caring Tails programs
587-581-5571
www.ctds.ca

South East Rocky View Food Bank

Food hampers, Good Food Box, School Snack Program, volunteering
587-585-7378



نشكرك على اهتمامك بهذا الاستبيان والعمل الذي يقوم به تحالف مجتمع تشيسترمير وضواحيها.

إذا كنت ترغب في التواصل معنا، يمكنك مراسلتنا عبر البريد الإلكتروني على: CommunitySurvey@mpn.ca

تتضمن الموارد الإضافية ما يلي:



COMMUNITY ORGANIZATIONS

مكتبة تشيسترمير العامة
الوصول إلى الكتب وأجهزة الكمبيوتر وبرامج تجريب
المكتبة والخيام العكسية
403-272-9025
www.chestermerepubliclibrary.com

بنك الطعام تشيسترمير
فود هامبرز، غود فود بوكس، برنامج لمجة المدرسة
403 273-0777 للتطوع
www.chestermerefoodbank.ca

خدمات دينية
تشوريبس للخدمات الروحية
قائمة الكنائس المحلية

<https://www.chestermere.ca/104/Churches>

www.goodlucktown.ca/community-links.html

استخدام الصحة النفسية

برامج مجتمعية للإدمان وخدمات الصحة العقلية
403 943 1500

مصلحة الصحة النفسية
المعلومات والتشاور والإحالات إلى AHS

لنا في أي [RG] [NC] [R]

كل كل هيل

<https://www.a> كون في رأس الفن /lthes rvices.ca مللي أمبير ساعة h.aspx

MHCB خطوة في نغ الحجارة للصحة
العقلية

مدرسة ومجتمعية عقلية الهيب مع برنامج بناء
القدرات 403-945-4000 ms

هل هو مركز الصحافة كاب ل جي ماري

دعم على مدار 24 ساعة، وتقديم المشورة في

الأزمات عبر الهاتف والنص والردشة

357 4-266-03 4

www.distresscentre.com

خدمات الأطفال والشباب

مدارس روكي فيو

تدوات قوية للإيجار السلطة الفلسطينية، قبل

برنامج ما بعد المدرسة، وموارد دعم الأسرة

000 4-5 94-03 4

عد سيلي نغ وكذلك الأعمال في التعيينات 0242-212-403

WWW. باي أو يوراسدين دي rgy.ca

تريلي ز كومنز

الطفولة المبكرة، والشباب، والمجتمع بروغ را مس.

قامي ل باي اند كير جي كافر



403-983-0076

WWW. ز تنمو في ثول في S.ca

في AAN

موراً ر جي ر C N



ل ل ل ل

ل

COMMUN
ME مدينة
NTAL

ESOU من من WELLES

RACES



& N و CH و S1 و ص م و ص و ل A لا اذهب إلى N

SOU1H و AS1 من CK و JV و دبليو



Chestermere and Area Community Coalition For Safer Communities Survey

Welcome to the Caregiver/Adult Survey!

The Chestermere and Area Community Coalition for Safer Communities is undertaking a survey to understand what your definition of safe is, whether you feel the community is safe for youth, and whether you have the resources you need to help youth feel safe. This survey will help the Chestermere and Area Community Coalition for Safer Communities to understand your areas of concern and interest in relation to community safety. This is an important first step in meeting the needs of our communities.

This survey can be completed online until January 15, 2021

All survey data will be presented as aggregate information and names are not required to complete it.

If you have any questions about this survey of the Chestermere and Area Community Coalition for Safer Communities, please email CommunitySurvey@mp.ca

* 1. The Chestermere and Area Community Coalition is a group of community organizations that have come together to better understand the needs of youth within our communities, as it relates to their sense of safety and well-being.

By proceeding with this survey, you understand that:

- The survey responses are kept anonymous, and we will not collect personal information that can identify you.
- The information we collect will be used to help community members and leaders better understand the needs of youth in our community.
- The information gathered may be used to improve existing community resources, services and facilities, shape new ones, and help increase awareness and accessibility for youth.

- I agree to proceed with the survey.
- I do not wish to proceed with the survey.



1

Chestermere and Area Community Coalition For Safer Communities Survey

* 2. Throughout this survey, we refer to **Youth** as an individual or group of individuals who are age 25 and younger. We also use the term "Youth in your life" to refer to:

- your own children, and/or
- Youth that you are the caregiver for, and/or
- Youth that you work with as part of your job.

I am responding to this survey as:

- A Parent or Caregiver to one (or more) Youth
- A Professional who works with Youth as part of my job
- Both a Parent/Caregiver, and as part of my job
- None of the above, but as a community member

* 3. Making our communities safer is our objective because safety is essential for good physical and mental health.

Safety, in the context of health and wellness, is a relatively new concept for many people. To help us understand this important concept further, please tell us what do you believe the word 'safe' means to the youth in your life? (select all that apply)

- Their body won't be harmed (injury or damage)
- Their feelings won't be hurt (humiliation or bad experience)
- They won't feel scared or anxious (tense thoughts, worry)
- They can express themselves without being judged (someone forms an opinion of them, sometimes negative)
- They will be understood (feel heard and valued)
- They won't be pushed past their boundaries (limits that they set to protect themselves)
- All of the above
- They have access to emergency services (911, police, fire, etc.) if they need them
- They have a place or person they can go to anytime they need them
- They have access to basic necessities (food, water, shelter, clothing, heat)
- They 'fit in' (being accepted to a group because they are similar) at their school or in their community
- They 'belong' (being accepted in a group as themselves) at their school or in their community

Other (what safe means to me):

* + What do you feel are the main issues that may make Youth feel unsafe? (select all that apply)

Please note, that for the purposes of this question "Bullying" means an ongoing and deliberate misuse of power in relationships through repeated verbal, physical and/or social behaviour (including intimidation, harassment, abuse, the use of slurs or racist language) that intends to cause physical, social and/or psychological harm. It can involve an individual or a group misusing their power, or perceived power, over one or more persons who feel unable to stop it from happening.

Bullying can happen in-person or online, via various digital platforms and devices and it can be obvious (overt) or hidden (covert). Bullying behaviour is repeated, or has the potential to be repeated, over time (for example, through sharing of digital records).

Bullying of any form or for any reason can have immediate, medium, and long-term effects on those involved, including bystanders.

Single incidents and conflict or fights between equals, whether in person or online, are not defined as bullying.

- Not belonging (not being accepted for being themselves)
- Not being included (not being able to comfortably participate in activities that they want to)
- Being yelled at in anger
- Not being treated fairly (not being treated equal to others)
- Being physically attacked (fights without weapons)
- Conflict (a disagreement or argument)
- Sale/use of drugs that they witness or are aware of
- Being attacked with weapons (knife, gun)
- In-person harassment or bullying
- Online harassment or bullying
- Others breaking into their home
- Help (someone or somewhere they can reach out to) is not available
- Use of Alcohol that they witness or are aware of
- All of the above

Other, please describe:

* 5. Do you have concerns about the Youth in your life (as a Parent/Caregiver or Professional) feeling unsafe at times?

- Yes
- No I don't
- I'm not sure
- Prefer not to answer



Chestermere and Area Community Coalition For Safer Communities Survey

* 6. If you're concerned about the Youth in your life feeling unsafe at times, **where** do you believe they may be feeling unsafe? (select all that apply)

- At home
- At businesses
- At sporting/leisure events
- When in our community spaces (parks, playgrounds)
- Online
- At school
- At before and after school care, or daycare/dayhome
- Other, please describe:

* 7. Do you believe that any of the following personal factors are the reason that the Youth in your life feel unsafe? (select all that may apply)

- | | |
|---|---|
| <input type="checkbox"/> Their ethnicity | <input type="checkbox"/> Physical appearance |
| <input type="checkbox"/> Their cultural background | <input type="checkbox"/> Physical disability |
| <input type="checkbox"/> Their gender identity | <input type="checkbox"/> Learning disability |
| <input type="checkbox"/> Their sexual orientation | <input type="checkbox"/> Prefer not to answer |
| <input type="checkbox"/> Their household income level | <input type="checkbox"/> None of the above |

Other (please specify)

* 8. How often do you believe the Youth in your life may be feeling unsafe?

- On a daily basis
- Once per week
- Once per month
- Other, please describe:



* 9. Do you feel confident that you know where to go for help if the Youth in your life is feeling unsafe? (outside your friends/family)

- Very confident
- Somewhat confident
- Unsure
- Not very confident
- Not at all confident

10. What are some places or people you would go to for help if the Youth in your life are feeling unsafe?

* 11. Are any of the places/people you would go to for help, outside of Chestermere, Langdon, Indus, and surrounding area?

-
- Yes
- No
- Not Sure
- Prefer Not to Answer



Chestermere and Area Community Coalition For Safer Communities Survey

* 12. Please help us understand what makes going out of the area the right choice for you. (select all that apply) For this question we will refer to Chestermere, Langdon, Indus, and surrounding area as "CLISA"

- | | |
|--|--|
| <input type="checkbox"/> There isn't anything similar available in CLISA | <input type="checkbox"/> There are better quality services elsewhere |
| <input type="checkbox"/> It's more convenient for me to access due to work, school or other reasons outside of CLISA | <input type="checkbox"/> Services are more affordable elsewhere |
| <input type="checkbox"/> It's more private/confidential outside of CLISA | <input type="checkbox"/> Services here are closed when I need them |
| <input type="checkbox"/> I have family outside of CLISA | <input type="checkbox"/> The wait times are too long |
| <input type="checkbox"/> I have connections there from before I lived in CLISA | <input type="checkbox"/> Lack of transportation within CLISA |
| <input type="checkbox"/> I have friends outside of CLISA | <input type="checkbox"/> None of the above |

Other, please describe:

* 13. Do you feel confident that the Youth in your life would know where to go for help if they were unsafe?

- | | |
|--|--|
| <input type="radio"/> Very confident | <input type="radio"/> Not very confident |
| <input type="radio"/> Somewhat | <input type="radio"/> Not at all confident |
| <input type="radio"/> confident Unsure | |

* 14. Where do you believe the Youth in your life would turn to for help? (other than family/friends)



7



[Handwritten signature]

*** 15. Which of the following places do you consider "Safe" places for Youth to go? (select all that apply)**

- Alberta Health Services
- A place of worship
- A school
- Camp Chestermere
- Centre for Community Leadership
- Chestermere City Hall
- Chestermere Fire Hall
- Chestermere RCMP Detachment
- Chestermere Rec Centre
- Community locales (e.g. skate park, community garden)
- Indus Rec Centre
- Langdon Field House
- Langdon Fire Hall
- Langdon Seniors Ok Club
- Local Food Bank
- Online (e.g., Kids Help Phone)
- Primary Care Network
- Public Library
- Stepping Stones to Mental Health
- Stores/Businesses, please specify below
- Synergy
- Whitecappers
- None of the above

Other, please describe:



16. What are barriers that may prevent the Youth in your life from accessing help?

- Help is not provided in their preferred language
- Help may not understand their cultural norms
- Help may not understand their gender identity or sexual orientation
- Lack of awareness of help
- Previous bad experience from place of help
- Help may discriminate against them
- They don't have a means of transportation to get them to the place of help
- The hours that the place of help is open, aren't convenient
- They may not believe that their privacy will be protected
- There may be a negative stigma or perception of stigma (e.g., feeling embarrassed) attached to getting help
- Other, please describe:

* 17. What do you think the Youth in your life would want to experience from a person when accessing help?
(select all that apply)

- They listen with empathy (ability to understand and share feelings)
- They listen without judgement (listen without giving personal opinions)
- They are patient (calm and without complaint)
- They encourage the Youth in a positive way (mentally and emotionally)
- The Youth can let their guard down with them (relax and stop being careful or alert)
- They do not encourage or enable emotionally destructive behaviors
- They do not devalue the Youth's experience
- They are consistently neutral
- They do not take the Youth's struggles personally
- They keep their word
- They are okay with silence
- They connect the Youth with information or other supports
- They are accessible (at any time/in the evenings/in-person)
- They have the same values/identity as the Youth (gender identity, culture, religion)
- They respect the Youth's values or identity (gender identity, culture, religion)
- Other, please describe:



* 18. What do you think the Youth in your life would want to see in a Safe Place when accessing help? (select all that apply)

- They can feel confident (believe in their own abilities) at the place
- No discrimination (judging because of race, age, gender, sexuality) at the place
- They will not experience emotional harm (humiliation, isolation, ridicule) at the place
- They will not experience physical (injury) harm at the place
- It follows their cultural standards (standards that they live by)
- It is an inspiring (creative) place
- It is inclusive (doesn't leave anyone out)
- It is diverse (lots of different people with different backgrounds can access)
- It is personal (feels like it belongs to them)
- It has rules or guidelines of conduct that align with their personal worldview (the concepts they have about the world)
- The place is private and their privacy is respected/protected
- They are free to be/act themselves
- The place is accessible in the times that they need
- They feel welcome
- They feel wanted
- They can learn at the place
- Other, please describe:

19. What help or resources would be beneficial to you as a Parent/Caregiver or Professional?

* 20. Would you support the idea of clearly identifying places across our community as "Safe Places" where Youth can go for help when they feel unsafe?

- Yes
- No
- Not Sure

Please elaborate....



21. Do you have anything else you would like to share? A story or a situation that will help us understand your perspective?



Chestermere and Area Community Coalition For Safer Communities Survey

Demographic Information

To assist the Chestermere and Area Community Coalition to better understand the communities that we serve, we request some additional demographic information.

This information may be used to improve existing programs, services and facilities. The information may also be used to define new resources for Youth.

* 22. How many Youth are you the Parent/Caregiver for?

- 1
- 2
- 3
- 4
- 5 or more
- Prefer not to say
- I am not a Parent/Caregiver



Chestermere and Area Community Coalition For Safer Communities Survey

This information is to better understand who answered the survey.

The information may be used to help create new programs or improve existing ones. It might also help create new resources for youth in your life.

*** 23. What are the ages of the Youth that you are the Parent or Caregiver for? (select multiple boxes for multiple ages)**

- below the age of 4
- 4
- 5
- 6
- 7
- 8
- 9
- 10
- 11
- 12
- 13
- 14
- 15
- 16
- 17
- 18
- 19
- 20
- 21
- 22
- 23
- 24
- 25
- Prefer not to answer

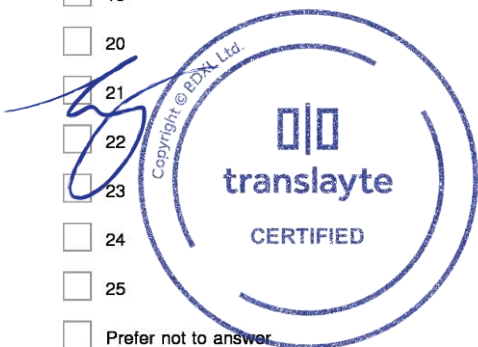

24. What community do you live in? (Select all that apply)

- Chestermere
- Conrich
- Delacour
- Dalroy
- Langdon
- Indus
- City of Calgary
- Rural South East Rockyview
- Other, please describe:

25. Does (Do) the Youth in your life, live with you?

- Yes, full-time
- Yes, part-time
- No they do not
- No - I am responding as a Professional who only works with Youth
- Prefer not to answer

* 26. What community do you work in? (select all that apply)

- Chestermere
- Conrich
- Delacour
- Dalroy
- Langdon
- Indus
- City of Calgary
- Rural SE Rockyview
- Other, please describe:

27. Which school board are the Youth in your life in? (Select all that apply)

- Rockyview School District
- Calgary Catholic School Division
- Other (please specify)

Prefer not to answer

* 28. Which extracurricular activities are the Youth in your life involved in?

- | | |
|---|---|
| <input type="checkbox"/> School Sports | <input type="checkbox"/> Sailing |
| <input type="checkbox"/> Other Sports | <input type="checkbox"/> Youth Leadership and/or Wellness Program |
| <input type="checkbox"/> Piano | <input type="checkbox"/> Martial Arts |
| <input type="checkbox"/> Dance | <input type="checkbox"/> Beaver/Sparks or equivalent |
| <input type="checkbox"/> Art | <input type="checkbox"/> None |
| <input type="checkbox"/> Other (please specify) | |



29. There is no requirement to provide your name or contact information when submitting this survey. However, should you wish to be entered to win one of ten \$100 gift cards, and/or are interested in being involved in the work of our Coalition. Please respond below.

Name

Contact Phone Number

Email

Are you interested in being involved in the work of the Coalition?



Chestermere and Area Community Coalition For Safer Communities Survey

Conclusion Page

Thank you for your interest in this survey and the work being undertaken by the Chestermere and Area Community Coalition.

If you would like to be in touch with us, you can email us at: CommunitySurvey@mnp.ca

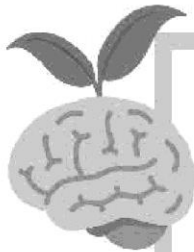
Additional Resources Include:



The organizations and resources listed in this brochure represent the preventative, early intervention and intervention programs and services that are available to residents in Chestermere, Langdon and South East Rocky View, as identified by the Chestermere and Area Mental Health Coalition.

COMMUNITY ORGANIZATIONS

CRCA Recreation Centre

Preschool, youth & adult recreation programs,

community events

403-272-7170

www.chestermerecrca.com

Community Therapy Dogs Society

Listening Tails, Visiting Tails,

Caring Tails programs

587-581-5571

www.ctds.ca

South East Rocky View Food Bank

Food hampers, Good Food Box,

School Snack Program, volunteering

587-585-7378



COMMUNITY ORGANIZATIONS

<p>Chestermere Public Library Access to books, computers, library programs and events 403-272-9025 www.chestermerepubliclibrary.com</p>	<p>Chestermere Food Bank Food hampers, Good Food Box, School Snack Program, volunteering 403 273-0777 www.chestermerefoodbank.ca</p>
--	---

Faith-Based Services
Churches and spiritual services
Listing of local churches
www.chestermere.ca/104 /Churches
www.goodlucktown.ca/community-links.html

MENTAL HEALTH SERVICES

<p>Access Mental Health Information, consultation & referrals to AHS, community based programs for addictions, mental health services 403-943- 1500 https://www.albertahealthservices.ca/amh/amh.aspx</p>	<p>IN AN [M]RG[NC] CALLHI</p>
--	-----------------------------------

<p>MHCB Stepping Stones to Mental Health School and community mental health capacity building programs 403-945-4000</p>	<p>Distress Centre Calgary 24 hour support, crisis counselling via phone, text and chat 403-266-4357 www.distresscentre.com</p>
--	--

CHILDREN AND YOUTH SERVICES

<p>Synergy Youth & community leadership and wellness programs, No-Cost counselling and wellness appointments 403-212-0242 www.yoursynergy.ca</p>	<p>Rocky View Schools Strong Parent seminars, Before & After School programs, and family support resources 403-945-4000 www.rockyview.ab.ca</p>
---	--

Trellis Commons
Early childhood, youth, and community programs.
Family and caregiver supports

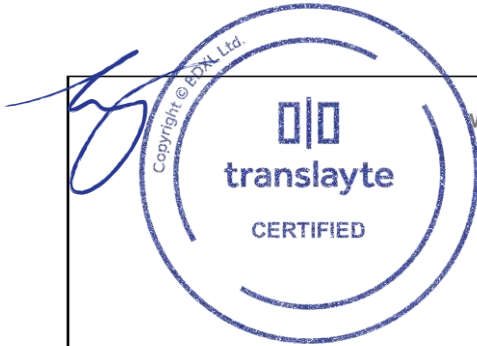

403-983-0070
www.growwithtrellis.ca



IN AN

fMfRGfNC
CALL 11



**COMMUNITY
MENTAL
WELLNESS
RESOURCES**

CHfS1fRMfRf, IANGDON &
SOUH fAS1ROCK V1fW